

2º PAVIMENTO  
1 : 150

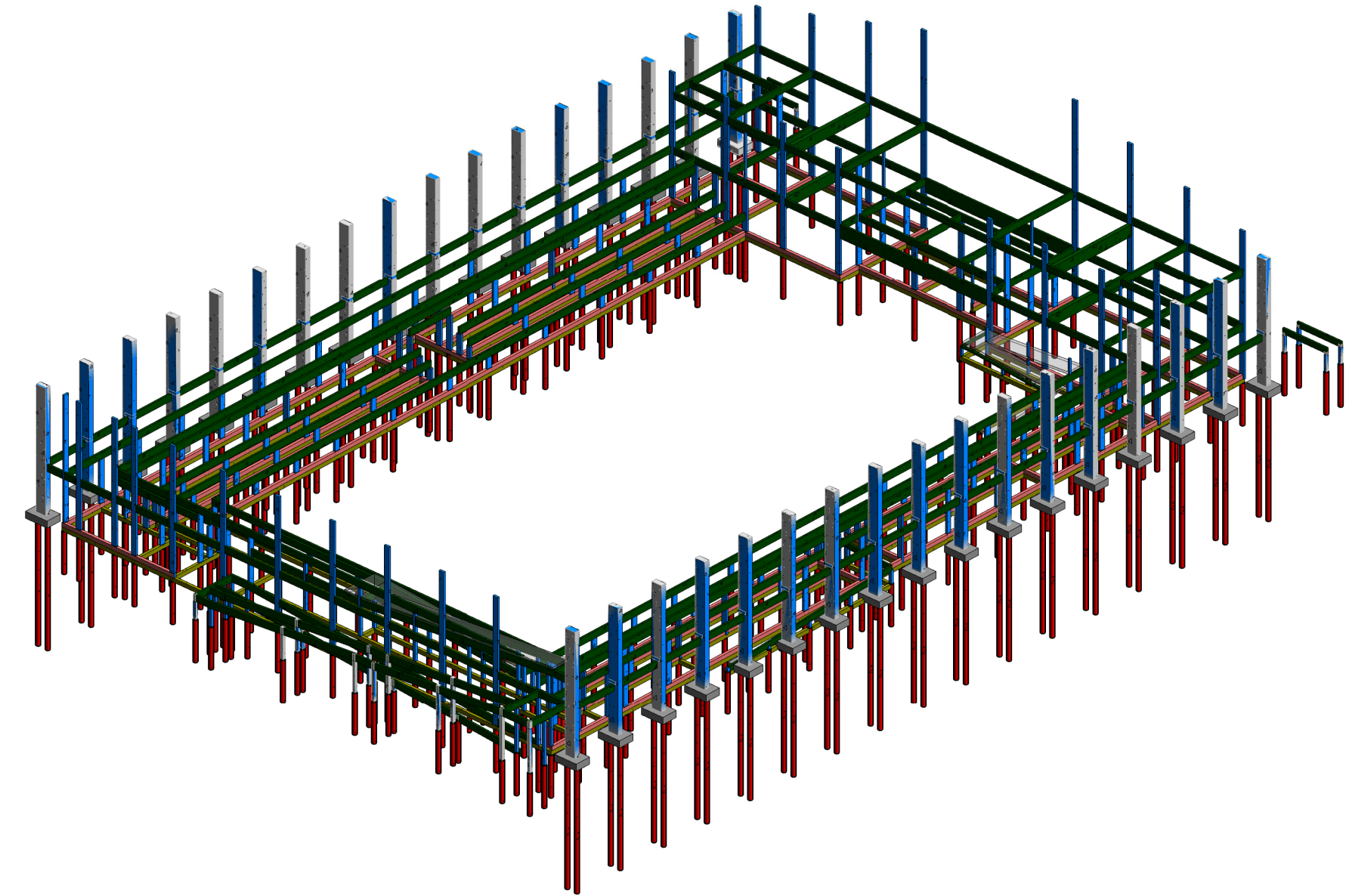

PERSPECTIVA ESQUELETO ESTRUTURAL

LEGENDA	
<span style="color: red;">■</span>	ESTACA
<span style="color: gray;">■</span>	SAPATA
<span style="color: blue;">■</span>	PILAR
<span style="color: pink;">■</span>	ALVENARIA EMBASAMENTO
<span style="color: olive;">■</span>	VIGA BALDRAME
<span style="color: green;">■</span>	VIGA RESPALDO

<b>PROJETO ESTRUTURAL</b> <b>2º PAVIMENTO</b>		FOLHA <b>06/08</b>
 <b>PREFEITURA MUNICIPAL DE SAPOEMA-PR</b> PROPRIETÁRIO		
<b>CONSTRUÇÃO DE GINÁSIO DE ESPORTES</b> OBRA		
<b>SAPOEMA - ESTADO DO PARANÁ</b> CIDADE		
<b>RUA GETÚLIO VARGAS - ESTRADA DA SERRA GRANDE</b> ENDEREÇO		
<b>LOCALIZAÇÃO</b> <b>SITUAÇÃO S/ ESCALA</b>		<b>ART nº : 1720225267636</b>
 <small>COORDENADAS GEOGRÁFICAS UTM 22 K 462403.67 m E 7350762.06 m S</small>		INFORMAÇÕES DO LOTE QUADRA..... LOTE..... CADASTRO..... MATRÍCULA.....  LOCAL: RUA
<b>ÁREA:</b> ÁREA DE INTERVENÇÃO: 2.551,68m²		Prefeito Municipal PAULO MAXIMIANO DE SOUZA JUNIOR  Responsável Técnico ENGº CIVIL FÁBIA ROBERTA P. ELEUTÉRIO DE OLIVEIRA Crea SP nº 506.345.854-4/D - Visto Pr nº 145077
PROJETISTA: MARCOS ELEUTÉRIO		Data: 01/08/2022